MITEINANDER

PFARRBRIEF St. GODEHARD

Nr. 32

Komm, Heiliger Geist, und stärke uns!

Pfingsten 2019

Ein gesegnetes Pfingstfest wünscht Ihnen das ganze Redaktionsteam.
Es grüßt Sie herzlich Ihre **Miteinander**-Redaktion

Inhalt:

Grüße des Pfarrers - Pfingsten ist Liebe: Gebote und Worte…… 3
Renovabis 2019 …… 4
Priesterweihe in Rom…… 5
Goldenes Priesterjubiläum…… 5
Neujahrsempfang des Diözesanrates …… 6
Bischof im Dialog…… 9
Mini´s in der Moschee…… 10
Karneval…… 11
Mini´s im Tanzfieber…… 12
Segnung und Sendung des neu gewählten Pastoralrates und der neuen Gemeindeleitungsteams…… 14
Ökumene: Weltgebetstag…… 18
Pfingstgottesdienst in St. Jacobi…… 19
Bilder vom Kommunionkurs…… 20
Jesus segnet uns / Erstkommunionkinder…… 22
Fronleichnamsprozession …… 24
Pfarrfest in St. Godehard…… 25
Neues Büro von Barbara Matusche…… 26
Termine des Caritas-Centrums in St. Godehard…… 27
DUO Ehrenamtliche Seniorenbegleitung…… 28
Fest um die Kirche…… 29
Taufkurs „aufgenommen werden“…… 30
DPSG St. Georg Pfadfinder…… 32
Frauen bewegen Kirche…… 35
Dekanatsseniorenwallfahrt …… 36
Außergewöhnlicher Monat der Weltmission…… 37
Kinderseite …… 38
Regelmäßige Termine der Kirchorte …… 40
Adressen …… 44

Titelbild: © Herrad von Landsberg / cc0 – gemeinfrei / Quelle: commons.wikimedia.org

IMPRESSUM

„Miteinander“ ist der Pfarrbrief der katholischen Pfarrgemeinde St. Godehard in Göttingen

Redaktion: Schw. Gisela Filbrich, Dechant Wigbert Schwarze, Josef Einhellig, Thomas Moebes, Thomas Schink, Arnold Schmalstieg, Harald Stetter.

Redaktionsadresse: Schw. Gisela Filbrich, St.-Heinrich-Str. 5, 37081 Göttingen
Tel.: 0551 91161, Mail: buero-heiku@st-godehard-goettingen.de

Auflage: 5200 Stück, gedruckt von: **LEO-Druck,** 78333 Stockach auf **FSC** –Umweltpapier

Pfingsten ist Liebe: Gebote und Worte

Das Wichtigste im Christentum ist die Liebe. Da sind wir uns wohl schnell alle einig. Aber was ist Liebe? Kann man sie beschreiben? Da wird's schon schwieriger. Vielleicht muss man's ja auch gar nicht. Weil doch alle wissen, was Liebe ist, sogar ohne Worte darüber zu machen.

Und da hören wir aus dem Mund Jesu: Wer liebt, wird meine Gebote halten (vgl. Joh 14,15) — und: Wer liebt, hält mein Wort (vgl. Joh 14,23). Liebe und Gebote — das passt für uns ja überhaupt nicht zusammen! Liebe — das ist doch ein großes Gefühl! Gebote halten, das ist Pflicht, Anstrengung, mitunter recht lästig!

Jesus bringt beides zusammen. Er sagt an anderer Stelle: Das wichtigste Gebot ist die Liebe: Gottes- und Nächstenliebe (vgl. Mt 28,34—40). Er hat das mit ganz vielen Beispielen ausgelegt und vor allem vorgelebt. Ich möchte Sie heute zum Pfingstfest nur an eines seiner Worte erinnern, das im Zentrum der Bergpredigt steht, die sogenannte „goldene Regel": „Alles, was ihr wollt, dass euch die Menschen tun, das tut auch ihnen" (Mt 7,12). Da reicht es nicht, das Böse nicht zu tun und sich damit für gerecht und anständig zu halten, sondern da bin ich aktiv herausgefordert. Ich möchte dies mit einigen wenigen Beispielen mit Ihnen gemeinsam betrachten. Was erwarte ich von anderen? Respekt — also lautet die Frage: Wie respektvoll begegne ich meinen Mitmenschen? Wie rede ich mit ihnen, wie über sie? Wie gehe ich mit dem Fremden um, wie mit Menschen, die so ganz andere Einstellungen haben als ich? Wie mit den jungen Menschen, die mir so fremd geworden sind?

Ich erwarte Höflichkeit. Dann fange ich damit an! Ich begrüße die Mitreisenden im Zugabteil. Sie schauen befremdet auf, reagieren nicht einmal. Und doch tue ich es beim nächsten Mal wieder. Ich lasse mir doch nicht nehmen, was mir wichtig ist!
Ich erwarte Rücksichtnahme. Da tut sich ein weites Feld auf: Eigentlich habe ich es eilig, aber ich drängele mich nicht vor. Es haben sich schon so viele geäußert. Ist mein Beitrag wirklich noch so wichtig oder dient er nur meiner Eitelkeit?

Ich erwarte Ehrlichkeit. Wie wohltuend ist es, wenn mir einer unter vier Augen und in aller Ruhe ehrlich etwas sagt und ich daraus eine Menge für mich lernen kann. Bin ich bereit, diese Erfahrung auch anderen zu schenken?

Ich erwarte Offenheit. Wie vorbildhaft sind hier oft Kinder in ihrer einfachen Herzlichkeit ohne jeden Hintergedanken! Selig, die reinen Herzens sind, sagt Jesus (Mt 5,8). Was hindert mich, diese Offenheit selbst zu leben und zu verschenken?

Wir bitten heute um die Gaben des Geistes — da kommen noch eine Menge Haltungen und Einstellungen hinzu, im Sinne Jesu: „Alles, was ihr von anderen erwartet ..."

Komm, Heiliger Geist, und stärke uns!

Ich wünsche uns allen als Volk Gottes unterwegs, Gottes Segen und seinen Heiligen Geist.

Ihr/Euer Pfarrer und Dechant

2019 steht „Bildung“ im Fokus der Pfingstaktion von Renovabis

Die Welt sei stets gestaltungsbedürftig und es gelte, das Zusammenleben auch „in Europa mutig und zuversichtlich zu gestalten“: Das hatte Bundestagspräsident Wolfgang Schäuble zum 25-jährigen Bestehen im vergangenen Jahr dem Osteuropa-Hilfswerk für die Zukunft mitgegeben. Diesem Auftrag der gemeinsamen Gestaltung Europas fühlt sich Renovabis auch 2019 verpflichtet. Mit dem Leitwort **„Lernen ist Leben“** – unterstützen Sie die Bildungsarbeit im Osten Europas!“

„Bildung ist eine wichtige Voraussetzung für eine gute Zukunft, wenn sie neben dem Kopf auch das Herz des Menschen erreicht.“

Priesterweihe in Rom

Br. Gabriel Wendt
Legionäre Christi

Wir freuen uns über die Priesterweihe von Bruder Gabriel Wendt LC

am 04. Mai 2019
in der Lateranbasilika,
Rom.

Einige Gemeindemitglieder nahmen an der Priesterweihe teil.

Foto: commons. wikimedia.org

Als Neupriester feiert er mit uns
am Sonntag, den 16. Juni um 11.00 Uhr
die Hl. Messe in St. Godehard.
Am Ende des Gottesdienstes spendet er erst allgemein, dann auch einzeln und sehr persönlich den Primizsegen.

An seinem Heimatkirchort St. Hedwig und Adelheid, Adelebsen, wird er am 20. Juni die Fronleichnamsprozession mitfeiern.

Vor **50 Jahren**, am 14. April 1969, hat **Prälat Heinz Voges** bei der Priesterweihe sein ***„Hier bin ich!" - "Ich bin bereit!"*** im Hildesheimer Dom gesprochen.
Dieses **Priesterjubiläum** ist ein Anlass, danke zu sagen für den Dienst am Altar und an den Menschen.
Wir wünschen Prälat Heinz Voges Gottes Segen.

Gut Bedacht
MARKUS SCHRÖTER
DACHDECKERMEISTER
www.schroeter-dach.de
info@schroeter-dach.de
Imbser Weg 12
Telefon: (05502) 8 83
Telefax: (05502)44 09
37127 Dransfeld

Neujahrsempfang des Diözesanrates in Göttingen

mit unserem neuen Bischof

Der Diözesanrat des Bistums Hildesheim lädt zum Jahresbeginn traditionell zu einem Neujahrsempfang in wechselnden Orten des Bistums ein. Für den Empfang 2019 am Samstag, den 19. Januar hatte man sich für Göttingen entschieden. Der Ausschuss zur Vorbereitung des Empfangs hatte dazu wegen der Nähe zum Bahnhof als Veranstaltungsort das Pfarrheim an der St. Godehard Kirche ausgewählt.

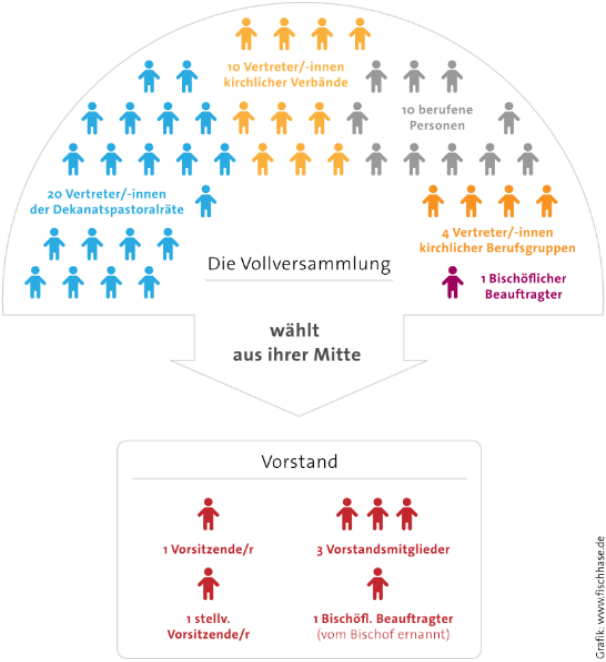

© Diözesanrat der Katholiken im Bistum Hildesheim

Info: Der Diözesanrat ist ein Laiengremium des Bistum Hildesheim.

Er versteht sich als **"Stimme der Laien".** Christen und Christinnen bringen ihre Positionen zu innerkirchlichen und gesellschaftlichen Entwicklungen und Fragestellungen ein. Somit trägt der Diözesanrat Mitverantwortung für die Seelsorge im Bistum.

Näheres: https://www.dioezesanrat-hildesheim.de/ueber-uns/grundlagen-und-aufgaben/

Neben den Mitgliedern des Diözesanrates waren auch Haupt- und Ehrenamtliche des Dekanates zum Empfang eingeladen. Es haben sich viele Menschen auf den Weg gemacht, so dass die St. Godehard Kirche gut gefüllt war.

Zu Beginn feierte Dechant Wigbert Schwarze eine Andacht, die im Zeichnen der „Segens-Orte-Bank“ stand. Diese überdimensionierte Bank für das Dekanat Göttingen war seit wenigen Tagen auf Zwischenstopp in der Kirche - vor dem Altar.

Im Zwiegespräch auf der Bank zwischen der 2. Vorsitzenden des Dekanatspastoralrats,

Frau Dr. Corinna Moris-Wortmann und dem Vorstandssprecher des Caritasverbandes Südniedersachsen e. V. Ralf Regenhardt, wurde Sinn und Zweck der Bank und die Erfahrungen im Dekanat Duderstadt mit einer baugleichen Bank erörtert.

Zum eigentlichen Neujahrsempfang begrüßte der Vorsitzende Claus-Dieter Paschek die Anwesenden und übergab das Wort an den Moderator Ludger Abeln, bekannt als ehemaliger Moderator beim NDR.

Das Thema des Empfangs lautete: Was hält unsere Gesellschaft zusammen? Die Referenten/innen waren Frau Dr. Claudia Lücking-Michel, Vizepräsidentin des Zentralkomitees der deutschen Katholiken, Bischof Dr. Heiner Wilmer und als „Best Practice“ Beitrag Frau Susanne Brandes von der Katholischen Erwachsenenbildung im Land Sachsen Anhalt e.V.

Der Versuch einer inhaltlichen Wiedergabe der Beiträge zu dem offenen Thema würde diesen Artikel sprengen. Sehr positiv ist jedoch festzuhalten, dass es dem Moderator Ludger Abeln als geübtem Profi gelungen ist, mit den Referenten eine gelungene Gesprächsrunde auf der „Segens-Orte-Bank“ zu gestalten. Den Abschluss bildete eine Fragerunde an den Bischof Dr. Heiner Wilmer. Die von den Besuchern eingesammelten schriftlichen Fragen wurden vorgelesen und unser Bischof überzeugte mit seinen ruhigen und sachlichen Antworten. Hier hätten sich viele Teilnehmer mehr Zeit gewünscht, doch die Veranstaltung in der Kirche hatte die „Zwei-Stunden – Grenze“ bereits weit überschritten.

In kleinerem Kreis fand anschließend ein Empfang im Pfarrheim mit Schnittchen und Getränken statt. Dank der guten Vorbereitung durch die Geschäftsführung des Diözesanrates und den Mitgliedern des örtlichen Gemeindeteams bot unser Pfarrheim einen wirklich idealen Rahmen für viele Gespräche. Die Combo der katholischen Hochschulgemeinde sorgte für tolle Livemusik.

Bemerkenswert war, dass einige Mitglieder des Diözesanrates feststellten, es sei insgesamt mal ein Neujahrsempfang mit dem immer angestrebten Kontakt zur Basis gewesen. Bischof Heiner hat sich persönlich bei allen Helfern bedankt und das Gefühl vermittelt, dass er sich in der Pfarrei St. Godehard sehr wohl gefühlt hat.

Fotos: Schwester Gisela Text: Arnold Schmalstieg

Hier backt Hermann

Frühstücks-Buffet
in Rosdorf

Täglich servieren wir Ihnen in Rosdorf ein üppiges Buffet, das keine Wünsche offen lässt!

Sie haben eine Familien- oder Geschäftsfeier?
In unserem Café sind Sie bestens aufgehoben!

Montag - Freitag	08:30 - 11:30 Uhr	12,50 Euro p.P.
Samstag - Sonntag & Feiertage	09:00 - 12:30 Uhr	14,90 Euro p.P.

Eindecken p.P. 1,50 Euro

Reservierung erwünscht!

Rischenweg 1 | 37124 Rosdorf | 0551/78 400

Bischof im Dialog

Im Dialog mit Bischof Dr. Heiner Wilmer SCJ

Wie können wir heute das Evangelium bezeugen?

Im Rahmen von fünf Regionaltreffen im Bistum Hildesheim wollte Bischof Heiner am 21. Februar in St. Heinrich und Kunigunde Göttingen mit den Menschen in Südniedersachsen zum Thema „Wie können wir heute das Evangelium bezeugen?“ ins Gespräch kommen.

Das Interesse an dem Regionaltreffen mit dem Bischof war so groß, dass die vorhandenen Sitzplätze nicht ausreichten. Viele Katholiken waren da, die man aus den Pfarrgemeinden, aus Veranstaltungen und Gruppen kennt. Aber auch Menschen, die nicht katholisch sind, fanden den Weg nach St. Heinrich und Kunigunde.
Nach der Begrüßung und einleitenden Worten durch Dechant Wigbert Schwarze trug Bischof Heiner vier Grundlinien zu der Kernfrage des Abends vor, die er während seiner Amtszeit gemeinsam in aktiver Teilhabe mit den Gläubigen im Bistum Hildesheim weiter entwickeln möchte. Die Grundlinien umfassen in Stichworten die folgenden Punkte:

- Von der Bibel ausgehen
- Partizipative Kirche gestalten
- Verbindlichkeit
- Orte der Glaubenserfahrung schaffen

Herr Dr. Wächter, Leiter der Abteilung Bildung im Bistum Hildesheim, referierte über Bildung als Zugangsweg zu jungen Menschen. Als regionales Beispiel diente die Bonifatiusschule II, die sich zu einer offenen Schule entwickeln soll, für Jugendliche unabhängig von deren Herkunft, Begabung und Konfession.
Bis dahin waren die vielen Kirchenbesucher in der Rolle der Zuhörer. Jetzt konnten die Kirchbesucher ihre Fragen und Statements anbringen. Der Andrang war groß, die Themen (Rolle der Frau in der Kirche, sexueller Missbrauch, Zölibat, Kontinuität in der Jugendarbeit, Ökumene ...) vielfältig. Die Gläubigen warteten geduldig bis sie mit ihren Fragen und Anregungen an der Reihe waren. Bischof Heiner nahm zu allen Statements Stellung.

Bei mir entstand der Eindruck, dass die Leute sich mit ihren Anliegen vom Bischof verstanden fühlten. Er hatte sich inmitten des Altarraums an einem Stehtisch positioniert und sich viele Notizen zu den einzelnen Beiträgen gemacht und deutlich signalisiert, dass er auf jeden eingehen und auf Augenhöhe stehen möchte. Fast alle Fragesteller sprach er mit Namen an. Bischof Heiner hat für viele Themen klare Worte gefunden und einprägend formuliert. Als Beispiel ist mir hier die Antwort zur Frage nach der Ökumene besonders im Ohr geblieben: “Die Zeit ist vorbei, dass wir unter Christen nicht zusammenhalten.“

Harald Stetter

Minis in der Moschee

Mitte Februar an einem verregneten Donnerstagnachmittag wurden wir herzlich in der Moschee im Königsstieg empfangen. Der Vorsitzende der Gemeinde - Herr Keskin - hat uns die Moschee gezeigt, viel dazu erzählt, alles genau erklärt und sehr viele Fragen beantwortet. Es war ein sehr interessanter Einblick in die Religion des Islam.
Schade, dass die Zeit so schnell vorbei ging - wir haben uns dort wohl gefühlt. Einige von uns sind sogar noch zum Abendgebet geblieben. Der Besuch in der Moschee war für uns alle ein tolles Erlebnis.

Fotos und Text: Katrin Wistuba

Karneval 2019

Die Jecken, oooh das ist wahr,
ist eine bunte lustige Schar.
St. Godehard helau! St. Heiku
helau! Ballenhausen helau! …so
schallte es im ganzen Haus.

Ob „Klein oder Groß“ es war
echt was los.

Mini´s
tanzten
cool und
keck,
haben sie
etwa die
Schritte in
der Messe entdeckt?

Ballenhausen, das ist toll, macht den
Saal so richtig voll. Die Stimmung war
wieder ganz famos, denn beim
Karneval ist echt was los.

Fotos und Text: Schw. Gisela Filbrich

Die Minis im Tanzfieber

Dass wir im Altarraum eine gute Figur abgeben ist bekannt. Doch im Karneval durften wir uns mal von einer ganz anderen Seite zeigen. Zu dem Lied „Mama Lauda“ haben wir unsere Tanzkünste auf der Bühne unter Beweis gestellt. Das wochenlange Üben hat sich ausgezahlt und wir wurden nach unserem Auftritt bejubelt und jeder hat einen Karnevalsorden bekommen. Anschließend haben wir den ganzen Abend weiter getanzt. Auch im nächsten Jahr wollen wir gern wieder mit dabei sein!

Und weil uns das Tanzen so viel Spaß gemacht hat, sind wir eine Woche später noch in Maria Frieden zum Karneval gegangen. Dabei haben wir neue Bekanntschaften mit den Messdienern und Pfadfindern vor Ort gemacht. Die nächsten gemeinsamen Aktivitäten sind schon in Planung. Es war also ein gelungener Abend mit viel Freude und Tanz.

Fotos und Text: Katrin Wistuba

Meisterbetrieb seit 1997

Wolfgang Otto
Zimmermeister

•Zimmerei • Fachwerk • Restaurierung • Vorbauten
•Innenausbau • Fußböden • Decken • Wände •
•Altbausanierung • Überdachungen • Carports •

Ascherberg 2c 37124 Rosdorf
Mobil 0171/8 33 41 61
Tel. 0551/50 77 88 www.zimmermeister-otto.de

Baugeschäft
August Frölich GmbH

- Alles aus einer Hand
- Ein- und Mehrfamilienhäuser
- Umbau und Sanierung
- Kanal und Pflasterarbeiten
- Kellerisolierung

Ihr kompetenter Partner rund um das Haus

Rosdorf · Tel. 78444
www.froelich-bauen.de

Zum Tulpenhof
Gaststätte & Partyservice
Inh. Thomas Busse

Tulpenweg 1 37124 Rosdorf-Settmarshausen
Telefon und Fax 055 02/22 32
ThomBusse@aol.com www.tulpenhof.de

Segnung und Sendung des neu gewählten Pastoralrates und der Gemeindeleitungsteams am 10. Febr. in der Pfarrkirche St. Godehard

Fotos: Schw. Gisela Filbrich

Gemeindeleitungsteam St. Godehard

Leitwort:

„Begeistert von Jesus – offen für alle Menschen“

Carolin Herbke (Sprecherin), Ruth Jakob, Claudia Hollung, Renate Apel

Liebe Gemeindemitglieder, liebe Gäste unserer Kirche,

wir möchten gerne in Ihrem Sinne handeln, daher freuen wir uns auf Ihre Anregungen und Ihre Unterstützung zur Gestaltung eines lebendigen Gemeindelebens. Schreiben Sie uns Ihre Anliegen, Kritik, Wünsche und Ideen. Oder machen Sie einfach mit!

Mailadresse: leitungsteam-godehard@st-godehard-goettingen.de

Jedes Leitungs-Team bittet:

Sprechen Sie uns bei Fragen und Anregungen gerne an, wir brauchen Ihre Meinungen und Ideen um unser Gemeindeleben weiter zu entwickeln – mündlich nach dem Gottesdienst, schriftlich in den Briefkasten im Vorraum der Kirche oder per Mail.

Vielen Dank!

Gemeindeleitungsteam St. Heinrich u. Kunigunde

Leitwort:

„Salz der Erde sein - als Gemeinde“ mittendrin und dabei“

Dr. Reinhold Kantus (Sprecher), Mareike Russo, Reinhard Gralki

Mailadresse: leitungsteam-heiku@st-godehard-goettingen.de

Gemeindeleitungsteam St. Hedwig und Adelheid

Leitwort:

„Auf zu den Quellen“

Viktor Burzinski, Luitgard Ambs, Christina Wojas (Specherin),
Margrit Freifrau von Wendt, Gisela Uhrmacher

Mailadresse: leitungsteam-adelebsen@st-godehard-goettingen.de

Gemeindeleitungsteam St. Marien, Dransfeld

Leitwort:

„Glaube mit Kopf, Herz und Hand“

Jörg Hoffmann (Sprecher), Iris Schröter, Rita Malsch,
Margot Kemna, Hans-Joachim Chodinski,

Mailadresse: leitungsteam-dransfeld@st-godehard-goettingen.de

ÖKUMENE

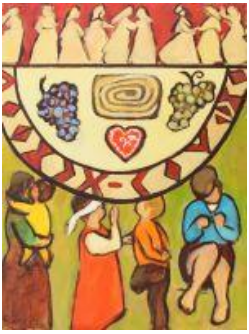

„Kommt, es ist alles bereit".

Wie in der Bibelstelle Lukas 14, 13-24 haben die slowenischen Frauen den Tisch für den Weltgebetstag 2019 reich gedeckt. Er bietet Platz für alle – *auch für die Flüchtlingsfrau mit ihrem Kleinkind auf dem Arm, das blinde Mädchen, den gehörlosen Jungen und die junge, behinderte Frau im blauen Pullover.*

In ökumenischer Verbundenheit ist auch in diesem Jahr an vielen Orten der Weltgebetstag gefeiert worden (allein auf unserem Pfarrgebiet bestimmt 8 bis 10 mal).

In Grone zum Beispiel sind Frauen aus der ev. Jona u. St. Petri Gemeinde sowie aus St. Heinrich und Kunigunde zu einer guten Gemeinschaft zusammen gewachsen.
Wir durften uns über eine volle Kirche (Frauen wie Männer) freuen. Familie Kantus hat uns wieder in alter Tradition musikalisch unterstützt.

Unser Fazit ist, wir wollen uns jetzt auch zwischendurch treffen und nicht erst zur Vorbereitung des Weltgebetstages 2020 aus Simbabwe.

Fotos und Test: Schwester Gisela Filbrich

Ev.-luth.
Kirchengemeinde
St. Jacobi

Ökumenischer Pfingstgottesdienst
in St. Jacobi

Pfingstmontag:
10. Juni 2019
um 10.00 Uhr

Fleischerfachgeschäft

Proffen
...Wurst, die schmeckt
Groner Fleisch- und Wurstspezialitäten
JÄHRLICH PRÄMIERT DLG

Party-Service • Grillartikel
Göttingen – Grone
Heinrich-Warnecke-Str. 10
☎ 05 51 / 9 15 65

DIRK PIEPER
Fliesenlegermeister

Sohnreystr.24
37124 Rosdorf
OT Settmarshausen

Tel./Fax: 05502/47175
Mobiltel.: 0173/5402519

BÄREN-APOTHEKE

Apotheker R. Zechiel

7A

Zollstock 11
3708 Göttingen-Grone
Tel. 998500

Bilder vom Kommunionkurs:

Kirchort St. Heinrich und Kunigunde: „Licht der Welt sein“

Pfarrkirche St. Godehard: „Taufkatechese“

Kirchort: St. Hedwig und Adelheit: **„Sakrament der Versöhnung“**

Jesus segnet uns

Unsere feierliche erste Heilige Kommunion am 26. Mai 2019

Ambs	Nico	Adelebsen
Bassil	Roni	Rosdorf
Behrend	Malena Luise	Göttingen
Bonet	Tim	Göttingen
Bonet	Max	Göttingen
Böttger	Vincent	Adelebsen
Brehm	David Noah	Adelebsen
Diedrich	Fabian	Rosdorf
Dögnitz	Lea	Göttingen
Dörhage	Hannah	Adelebsen
Ebel	Clara Elisabeth	Rosdorf
Eggers	Runa	Adelebsen
Engelhardt	Jonas	Göttingen
Flenker	Sebastian Henrik	Göttingen
Folz	Kevin	Rosdorf
Ha	Anh Minh	Göttingen
Hammernick	Stella	Göttingen
Hensel	Adrian Maria	Rosdorf
Heuer	Florian Franz	Adelebsen
Idehen	Etinosa Joseph	Göttingen
Jukic	Darian	Göttingen
Kerl	Carolin Marie	Adelebsen

Kos	Elias	Göttingen
Kunze	Antonio	Göttingen
Langhans	Laura Isabell	Göttingen
Lauer	Jannik	Göttingen
Lieberum	Marie	Scheden
Liebich	Oliver	Göttingen
Loureiro Duarte	Yanna	Göttingen
Metje	Jamie	Göttingen
Moya	Cassandra	Göttingen
Mrowetz	Leon	Göttingen
Neumann	Conner Paul	Adelebsen
Perek	Damian Filip	Göttingen
Pieper	Maurice Dennis	Göttingen
Pinheiro Bento	Davi	Göttingen
Reifgerste	Cameron Curtis	Göttingen
Reischer	Luitpold Noah	Dransfeld
Scheifler	Alissa	Göttingen
Schmack	Niko	Adelebsen
Schreiner	Noél	Dransfeld
Senftleben	Jamil Dawid	Göttingen
Tirnovan	Laura Kinga	Göttingen
Uliczka	Selin	Göttingen
Ziegann	Amelie Marie	Niemetal

Göttinger Fronleichnamsprozession

am 20. Juni 2019 in St. Paulus

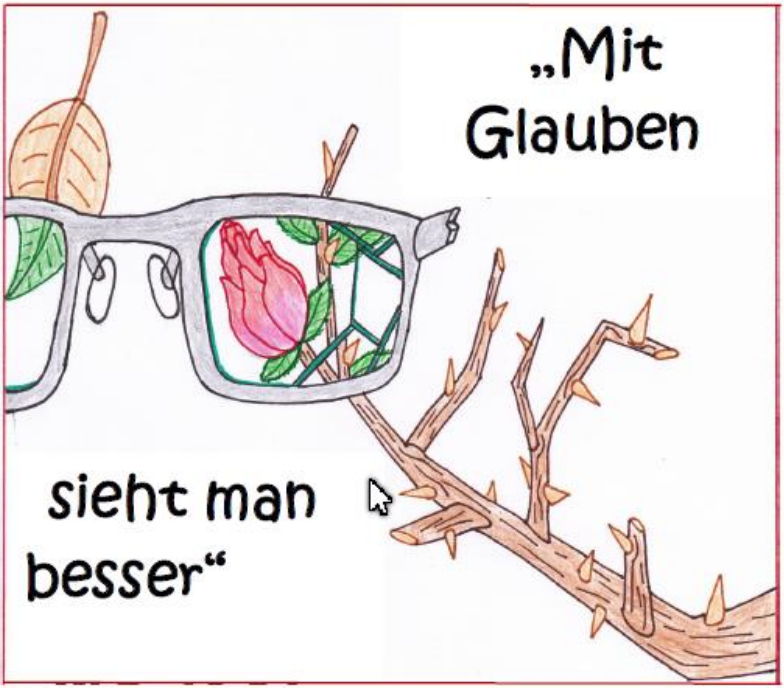

8.30 Uhr **Festgottesdienst**

9.30 Uhr **Prozession**
anschließend Erfrischungen
im Pfarrgarten von St. Paulus

19.00 Uhr **Eucharistiefeier**
in St. Michael

Gestaltung: Alexander Milczewski, BBS II, FOG 2A (Fachoberschule Gestaltung)

Herzliche Einladung

zum Pfarrfest in St. Godehard & Tag der offenen Tür des Caritas-Centrums Göttingen

am Sonntag, den 23. Juni 2019

Programm

11.00 Uhr Festhochamt in der Kirche St. Godehard

mit musikalischer Begleitung durch die Lobpreisband „Klangweg"

anschließend „Buntes Treiben" rund ums Pfarrheim und Caritasgelände

- Kulinarisches vom Grill und andere Leckereien, Kuchenbuffet
- Kinderaktionen vom Kindergarten St. Godehard I und dem Sprachheil-Kindergarten St. Hildegard
- Hüpfburg
- Möglichkeit der Besichtigung des Caritas-Centrums Göttingen
- Livemusik mit der Band „Klangweg"

Wir freuen uns auf Sie!

Pfarrgemeinde St. Godehard
Godehardstr. 22
37081 Göttingen
www.st-godehard-goettingen.de

Caritas-Centrum St. Godehard
Godehardstr.18-20
37081 Göttingen
www.caritas-suedniedersachsen.de

Caritasverband Südniedersachsen e.V.

Liebe Gemeinde,

zum 01. April 2019 bin ich mit meinem Büro aus dem Caritas-Centrum St. Godehard in das Pfarrhaus St. Heinrich und Kunigunde umgezogen.
Meine neuen Kontaktdaten sind:

Telefonnummer: 0551 / 50969028
Mail: matusche@st-godehard-goettingen.de
Adresse: St. Heinrich-Str. 5, 37081 Göttingen

An meinen Arbeitsbereichen im überpfarrlichen Einsatz im Dekanat Göttingen, mit einem Stundenumfang von 50 %, ändert sich durch den Umzug nichts. Beispielsweise spirituelle Begleitung und Vernetzung mit dem Caritas-Centrums, die Taufkatechese für ältere Kinder und ihre Familien, das Projekt „Frauen bewegen Kirche“, die Begleitung der Kindertagesstätten, neue Segensorte fördern, Deutsch im Alltag werde ich auch weiterhin mit viel Freude begleiten und fördern.
Über Besuche und Gespräche in meinen neuen Räumlichkeiten freue ich mich sehr und lade hierzu herzlich bei einer Tasse Kaffee oder Tee ein.

Barbara Matusche
(Gemeindereferentin)

Fachmarkt mit Tischlerei
Hilterhaus

... mit Ausstellung

- Fenster
- Haustüren
- Rollläden
- Zimmertüren
- Treppen
- Parkett
- Insektenschutz
- Innenausbau

An der Rampe 2 • 37139 Adelebsen • Telefon: (0 55 06) 99 95 00

Termine des Caritas-Centrums St. Godehard

Oasenzeit

„Einmal kurz durchatmen und zur Ruhe kommen"

Jeden 2. Mittwoch im Monat um 13.00 Uhr in der Kapelle von St. Godehard.

Der nächste Termin wäre am 12. Juni 2019.

Seelen-Zeit

„Für Kinder und ihre Familien – Jesusgeschichten und kirchl. Feste im Jahreskreis"

Jeden 1. und 3. Mittwoch im Monat um 13.15 Uhr im Foyer des CC.

Kinderkirche und Eltern-Kind Treff

„Gemeinsam beten, singen basteln und spielen"

Die Kinderkirche findet statt von 15.30 Uhr bis 16.00 Uhr in der Kapelle von St. Godehard.

Der Eltern-Kind Treff wird ausgerichtet vom Sprachheil-Kindergarten von 15.30 Uhr bis 17.00 Uhr im Caritas-Centrum.

Der nächste Termin wäre am 26. Juni 2019.

Deutsch im Alltag

„Für alle, Groß und Klein, die ihre deutsche Sprache verbessern wollen."

Jeden Dienstag von 11.00 Uhr bis 13.00 Uhr im Pfarrheim St. Godehard.

Go Special

„Der etwas andere Gottesdienst für alle Interessierten oder Suchenden, die neue Zugänge zu Gott entdecken wollen."

18. August	Ökumenischer Pilgerweg	
27. Oktober	Tauferneuerungsgottesdient	16.00 Uhr St. Godehard
03. November	„Feuer und Flamme"	
	Jugendchor Bistums Hildesheim	11.00 Uhr St. Godehard

Ansprechpartnerin für diese Veranstaltungen:

Barbara Matusche

CARITAS-CENTRUM & PFARRGEMEINDE ST. GODEHARD

DUO.Ehrenamtliche Seniorenbegleitung

DUO Ehrenamtliche Seniorenbegleitung – Neuer Kurs im September - Infotermin am 22.08.19

Ausgebildete ehrenamtliche DUO Seniorenbegleiter*innen unterstützen ältere Menschen in ihrem Alltag und nehmen Anteil an ihrem Leben: sie nehmen sich vor allem Zeit zum Reden und Zuhören oder für gemeinsame Unternehmungen.

Am 22.08.19 um 19.00 Uhr informieren Frau Weiss vom BONUS Freiwilligenzentrum und Frau Drebing in der Evangelischen Familienbildungsstätte über Inhalte und Kurstermine. Die Qualifizierung findet in Kooperation mit dem Senioren- und Pflegestützpunkt Niedersachsen der Stadt Göttingen statt und ist durch die Unterstützung des Landes Niedersachsen kostenfrei. Für Rückfragen ist Frau Weiss von BONUS telefonisch erreichbar unter 0551-999 5914.

Niedersächsisches Ministerium für Soziales, Gesundheit und Gleichstellung

Freiwilligenakademie Niedersachsen

fan

Senioren- und PflegeStützpunkt Niedersachsen

GÖTTINGEN STADT, DIE WISSEN SCHAFFT

FREIWILLIGEN ZENTRUM BONUS Göttingen

caritas

SHANG HAI

上海酒家

CHINA-RESTAURANT

Original chinesische Spezialitäten

Zollstock 14 – 37081 Göttingen

Telefon (0551) 5099889

Öffnungszeiten:

Dienstag-Sonntag 11.30 Uhr bis 14.30 Uhr

und 17.30 Uhr bis 22.30 Uhr

(Montag Ruhetag, außer Feiertage)

Herzliche Einladung zum FEST UM DIE KIRCHE

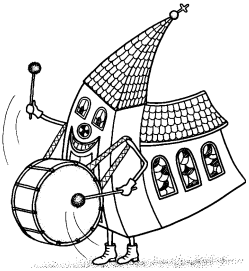

in St. Heinrich und Kunigunde
am Sonntag, 25. Aug. 2019

Wir beginnen mit dem **FAMILIEN-GOTTESDIENST** um **11.00 Uhr**.

Herzlich Willkommen!

Zu Essen gibt es nur das Beste; wir freuen uns, Sie/Euch hier zu sehn!
Im Programm gibt es:

Kinder schminken

Spiele

Sponsorenlauf

und vieles mehr …!

Leckeres vom Grill

Ganz besonders herzlich bitten wir wieder um Kuchen- und Tortenspenden für unsere „Cafeteria“. Eine Spenderliste liegt in der Eingangshalle aus.	*Viele Hände sind notwendig, damit das Fest gelingt. Können sie helfen?* *Bitte bei Sr. Gisela oder in die Helferliste eintragen. Danke!*

Helfertreffen: 15. August, um 18.00 Uhr

Taufkurs: „Aufgenommen werden“

Auch im kommenden Halbjahr findet wieder ein Taufkurs **„Aufgenommen werden“** im Dekanat Göttingen statt. Dieses Angebot richtet sich an Kinder im Alter von 3-10 Jahren, die sich gerne taufen lassen wollen, mit ihren Familien. Ein Informationsabend und drei Kurstreffen umfasst diese Taufkatechese, jeweils freitags von 16.00 bis 18.30 Uhr. Die Themen der Katechese sind:

- Jesus, Wasser des Lebens
- Jesus, Licht der Welt
- Ablauf und Riten der Tauffeier

Wir erschließen uns die Themen beispielsweise mit Erzählungen aus der Bibel, Spielen, Gesprächen und Basteleien.

25. Oktober 2019	16.00 Uhr	1. Katechese
08. November 2019	16.00 Uhr	2. Katechese
29. November 2019	16.00 Uhr	3. Katechese

Möglicher gemeinsamer Tauftermin: 30. November 2019 um 15.00 Uhr. Andere Tauftermine können auch individuell festgelegt werden.

Interessierte laden wir schon jetzt zu unserem Informationsabend für den nächsten Taufkurs ein, am 20. September 2019 um 17.00 Uhr in das Pfarrheim Maria Frieden (Sandersbeek 1, 37081 Göttingen). Bei Fragen oder weiteren Informationen können Sie sich gerne wenden an:

Barbara Matusche

Firmung 2019

am 24. Nov. 2019 in St. Godehard,
um 11.00 Uhr

Trattoria · Pizzeria

ADRIA

Dransfelder Str. 24
37079 Göttingen
Tel: 05 51-29126941
Tel: 05 51-29130542

ÖFFNUNGSZEITEN:
Montag – Samstag 17.00 – 23.00 Uhr
Sonntag 11.30 – 14.30 Uhr
- 17.00 – 22.00 Uhr -
- Bier-Garten offen -

RATS-APOTHEKE

Ihre Gesundheit liegt uns am Herzen!!!

Dransfeld
Apothekerin Judith Block
Tel.: 05502/91500
Fax : 05502/915050
Info@ratsapotheke-dransfeld.de
www.ratsapotheke-dransfeld.de

Grabe
BESTATTUNGEN ALLER ART

seit über 70 Jahren !

Wir beraten Sie gern - auch **Hausbesuche** ! **Tel. 91078**

Ausrichtung der Trauerfeier mit Erledigung aller Formalitäten,
Zeitungsanzeige, Kranz- und Blumenbestellung nach Wunsch!
Große Sarg- und Urnenausstellung
Parkplätze vor dem Haus
Zollstock 20, 37081 Göttingen-Grone
www.grabe-bestattungen.de

Stamm Göttingen
deutsche pfadfinderschaft sankt georg
dpsg

Bei den Pfadfindern war wieder eine Menge los:

Auf Diözesanebene:

Wie einige wissen war Johanna im Sommer 2017 auf der anderen Seite der Welt, nämlich in Bolivien. Im Sommer 2018 war es dann Zeit für den Gegenbesuch und so haben sich 15 Rover und Leiter auf den weiten Weg nach Deutschland begeben und uns besucht.

Dieser Besuch fing etwas holperig an, da das eine Flugzeug wegen Bombenalarm mehrere Stunden Verspätung hatte, die Gruppe daraufhin in Madrid getrennt werden musste und dann alle zu verschiedenen Zeiten ankamen.

Aber als endlich alle angekommen waren, haben wir mit einem Land in Hildesholz gestartet, damit sich alle kennen lernen konnten. Von da aus ging es dann für einen Tag nach Berlin, die Hauptstadt muss schließlich auch besucht werden… Als wir in Berlin aus den Autos ausgestiegen sind, waren wir alle erschlagen von der Hitze, im Wald war es doch deutlich angenehmer.

Nach ein paar Tagen zu Hause zum Wäsche waschen ging es dann an die Ostsee für unser Projekt. Im Projekt haben wir den Strand gesäubert und in einem Naturschutzgebiet einige Bodendecker entfernt, damit die Vögel dort wieder ihren Freiraum haben. Das Projekt ist immer das Herzstück dieser Begegnungen, wir geben uns Mühe dabei immer auf aktuelle wichtige Themen einzugehen. Das Thema Wasser wurde es, da 2017 in La Paz ein großer Wassermangel geherrscht hat, so wurde das Thema auch in Deutschland wieder aufgegriffen.

Abgerundet und beendet wurde die Begegnung mit der Fiesta Bolivia in Bremen und mit Reisen in Kleingruppen in verschiedene Gebiete Deutschlands.

Wir fanden alle diesen Besuch unheimlich schön und freuen uns schon auf ein Wiedersehen nächstes Jahr!

Auf Stammesebene in Göttingen:

Bei den Wölflingen ist natürlich auch ordentlich was los. Letztes Jahr hatten wir zuerst ein Lager bei -8°C, um einen Monat drauf ein Lager bei sommerlichen Temperaturen zu haben in dem sogar im Fluss gebadet wurde. Auch im weiteren Jahr waren die Lager wunderschön mit Sonnenschein und Wärme. In den Gruppenstunden würde und wird natürlich fleißig gespielt und außerdem wurde die erste Hilfe geübt und natürlich auch Müll gesammelt (Frühjahrsputz XXL).

Dieses Jahr wurde auch schon das Wölflingsversprechen abgelegt, dabei überlegen die Kinder selbst was sie sich, ihrer Gruppe und Gott/der Umwelt Versprechen wollen, angelehnt an die Pfadfindergesetze.

Wenn jetzt Kinder und Eltern neugierig geworden sind können wir nur sagen, dass wir immer Platz für neue Kinder haben. Für die Altersstufe 6-11 Jahre haben wir zwei Gruppen, eine trifft sich mittwochs in St. Godehard und die andere donnerstags in Maria Frieden, beide Gruppen starten um 17 Uhr und enden um 19 Uhr. Weitere Informationen findet ihr auf www.dpsg-goettingen.de.

Elektro Leineweber

Wir bieten Ihnen alles aus einer Hand – von der Beratung über die Planung bis zur Ausführung!

- Elektro-Installation mit Gebäudetechnik
- Gebäudeleittechnik (I-Bus/Powernet)
- EDV-/Netz-Verkabelung mit LWL und Kupfer
- Photovoltaikanlagen und Trafostationsbau
- Telefonanlagen mit Zubehör
- Antennen-, BK- und SAT-Anlagen bis 500 Teilnehmer
- Kundendienst für Industrieanlagen
- E-Check-Partner

Elektro-Leineweber GmbH · August-Spindler-Str. 16 · 37079 Göttingen
Telefon 0551/6 10 99 · Telefax 0551/60 04 15
E-Mail: Elektro-Leineweber-GmbH@t-online.de · www.elektro-leineweber.de

Diakonieverband Göttingen

Soziale Kompetenz für Göttingen

www.diakonieverband-göttingen.de
Tel. 0551 51781 50

- Bahnhofsmission
- Demenzhilfe
- Diakoniestation
- Kirchenkreissozialarbeit & Lebensberatung
- Migrationszentrum
- Straßensozialarbeit
- Sucht- und Drogenberatung

Mitten im Leben! Diakonie Christophorus

www.dw-christophorus.de
Tel. 0551 3854-0

- Betreutes Wohnen
- Die Arche (integrativer Kindergarten)
- Matthias-Claudius-Stift (Altenpflege)
- Tagesförderstätten
- Tagesstätte Förderschule
- Therapeutische Jugendhilfe
- Wohnen für Menschen mit Behinderungen

Diakonie Adelebsen

Alma-Louisenstift gGmbH
Gut leben im Alter

www.diakonie-adelebsen.de
Tel. 05506 9576-0

- Alma-Louisenstift
- Ambulante Pflege
- Betreutes Wohnen
- Menüservice
- Tagespflege

Diakonie

Hilfe am Nächsten im Kirchenkreis Göttingen

Diakonie in Niedersachsen

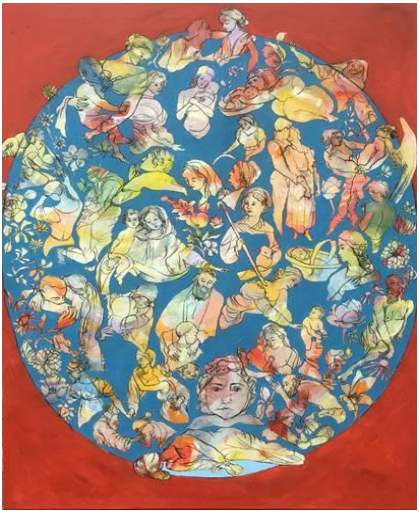

Frauen bewegen Kirche

Von wegen, in der Katholischen Kirche gibt es keine wegweisenden Frauen. Leider sind sie oft verdeckt, verdrängt, nicht medienwirksam aktiv.

Ein gemeinsames Projekt der Dekanate Göttingen und Untereichsfeld und des Katholischen Bildungswerks möchte ab Sommer 2019 für ein Jahr lang „Räume schaffen“, in denen zahlreichen Theologinnen, Seelsorgerinnen, Apostelinnen und ehrenamtlichen Frauen der katholischen Kirche ein Gesicht gegeben wird und sie damit in den Vordergrund geholt werden.

Verschiedenste Angebote gibt es zu diesem Projekt, wie beispielsweise:

07.09.2019	Oasentag in Duderstadt zu Theresa von Avila
13.09.2019	Wortgottesdienst mit Yoga zum Buch Esther
17.09.2019	Bibliolog zu Maria und Martha
01.02.-22.02.2020	Ausstellung christlicher Bilder von Vanessa von Wendt in der „Alten Feuerwache“
Fastenzeit 2020	Mit Maria und anderen Frauen den Kreuzweg gehen (Kreativworkshop)
16.-17. Mai 2020	Pilgerwochenende

Barbara Matusche

Den aktuellen Stand der Planungen finden Sie auf der Internetseite:
https://www.katholische-kirche-goettingen.de/kirche-und-gesellschaft/frauen-bewegen-kirche/

Friseurteam Warneke

Heike Winkelbauer

Dransfelder Straße 14a · 37079 Groß Ellershausen

Telefon: 0551-997 36 43

Öffnungszeiten

Di.-Fr.: 9.00 - 18.00 Uhr und Sa.: 8.00 - 13.00 Uhr

Jederzeit auch nach telefonischer Vereinbarung

Auflösung der Kinderseite: FELIX

DEKANATS – SENIORENWALLFAHRT NACH HILDESHEIM AM 12. SEPT. 2019

Basilika St. Godehard

Marienrode

P R O G R A M M :

Bus 1: 8.30 Uhr Abfahrt - Friedland (Haltestelle - St. Norbert) und St. Elisabeth, Hann. Münden
8.45 Uhr Abfahrt - Geismar (Haltestelle - Maria Frieden)
9.00 Uhr Abfahrt – Fernbushalt Zool. Institut (St. Paulus u Michael)

Bus 2: 8.30 Uhr Abfahrt - St. Heinrich u. Kunigunde mit St. Marien, Dransfeld
8.45 Uhr Abfahrt - St. Godehard
9.00 Uhr Abfahrt - St. Vinzenz, Weende (Im Hassel)

10.30 Uhr Hl. Messe - Basilika St. Godehard, anschl. Kirchenführung
12.30 Uhr Mittagessen
14.30 Uhr Fahrt nach Marienrode
15.00 Uhr * Andacht in der Klosterkirche
* Informationen zum Kloster und zum Orden
* Kaffee / Kuchen
* Zeit für Spaziergang, Klosterladen …
17.00 Uhr Heimfahrt

Anmeldung bis zum 31.08.2019 bei der Seniorenrundenleiterin Ihrer Gemeinde.

Die Kosten - für Fahrt / Mittagessen u. Nachspeise (ohne Getränke) / Kaffee u. Kuchen / Führung betragen = 38,-- €

Ein „Außergewöhnlicher Monat der Weltmission“

Papst Franziskus lädt die Weltkirche ein, im Oktober 2019 anlässlich des 100. Jahrestages des Apostolischen Schreibens «Maximum Illud» einen Außerordentlichen Monat der Weltmission zu feiern.

In einer Audienz der Päpstlichen Missionswerke teilte er mit: «Ich habe mit lebhafter Zustimmung euren Vorschlag angenommen, gemeinsam mit der Kongregation für die Evangelisierung der Völker eine außerordentliche Zeit des Gebets und der Reflexion über die „missio ad gentes” auszurufen. Ich werde die ganze Kirche bitten, den Monat Oktober des Jahres 2019 diesem Zweck zu widmen.» Unter dem Leitwort

«Getauft und gesandt: Die Kirche Christi in der Mission in der Welt»

Prof. F.X. Amherdt schreibt in seiner Reflexion über die Mission nach Papst Franziskus: «Jeder Getaufte ist dazu berufen, das, was er in der Kirche und als Christ lebt, bis ans Ende der Welt auszustrahlen, denn das Reich Gottes ist für alle. Jeder Getaufte ist dazu berufen, seine „persönliche Mission“ und die Öffnung seines Herzens für die „internationale und universelle“ Dimension der Mission wahrzunehmen.»

Die vier Dimensionen

+ Begegnung mit Jesus

Die persönliche Begegnung mit Jesus Christus, der in seiner Kirche lebt: Eucharistie, Wort Gottes, persönliches und gemeinschaftliches Gebet.

+ Zeugnis

Heilige und Märtyrer der Mission und Bekenner des Glaubens, die Ausdruck der in der ganzen Welt verbreiteten Kirchen sind.

+ Bildungsarbeit

Im biblischen, katechetischen, geistlichen und theologischen Bereich im Zusammenhang mit der *missio ad gentes*.

+ Karitatives Wirken

In der Mission in Form materieller Unterstützung für die immense Evangelisierungstätigkeit, die *missio ad gentes* und der christlichen Bildungarbeit in den bedürftigen Kirchen.

Vatican news

Kinderseite

Der Mitmach-Tipp: eine Zeltbude zum Selberbauen

Eine eigene Bude ist etwas Wunderbares. Bestimmt hast du selbst schon einmal eine gebaut. Die einen bauen sich eine Bretterhütte auf dem Baum, andere graben sich eine Erdhöhle. Im Winter kann man sich eine Höhle aus Schnee bauen und im Sommer eine Laubhütte im Wald. An sonnigen Tagen kann man sich mit einfachen Mitteln eine Zeltbude bauen. Dazu braucht man nicht viel: eine Decke, ein Stück Paketschnur oder Wäscheleine und ein paar Wäscheklammern. Dann braucht man nur eine Stelle zu suchen, wo man die Schnur in Brusthöhe an zwei Seiten festbinden kann. Entweder man spannt die Schnur zwischen zwei Bäumen, zwei Wäschemasten oder etwas anderem. Mit den Klammern wird die Decke auf der Leine festgemacht. Mit kleinen Stöckchen wird die Decke dann am Boden befestigt. Du kannst aber auch etwas Schweres auf die Enden legen.

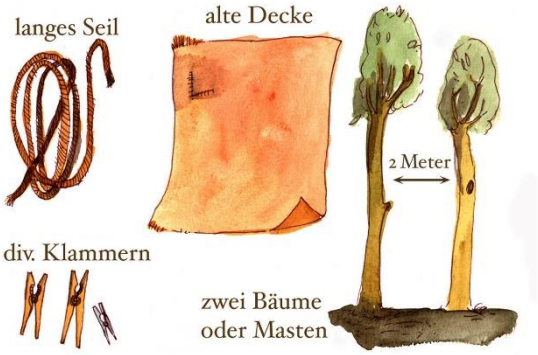

Christian Badel, www.kikifax.com, In: Pfarrbriefservice.de

Rätselbild: Wie heißt der Kater?

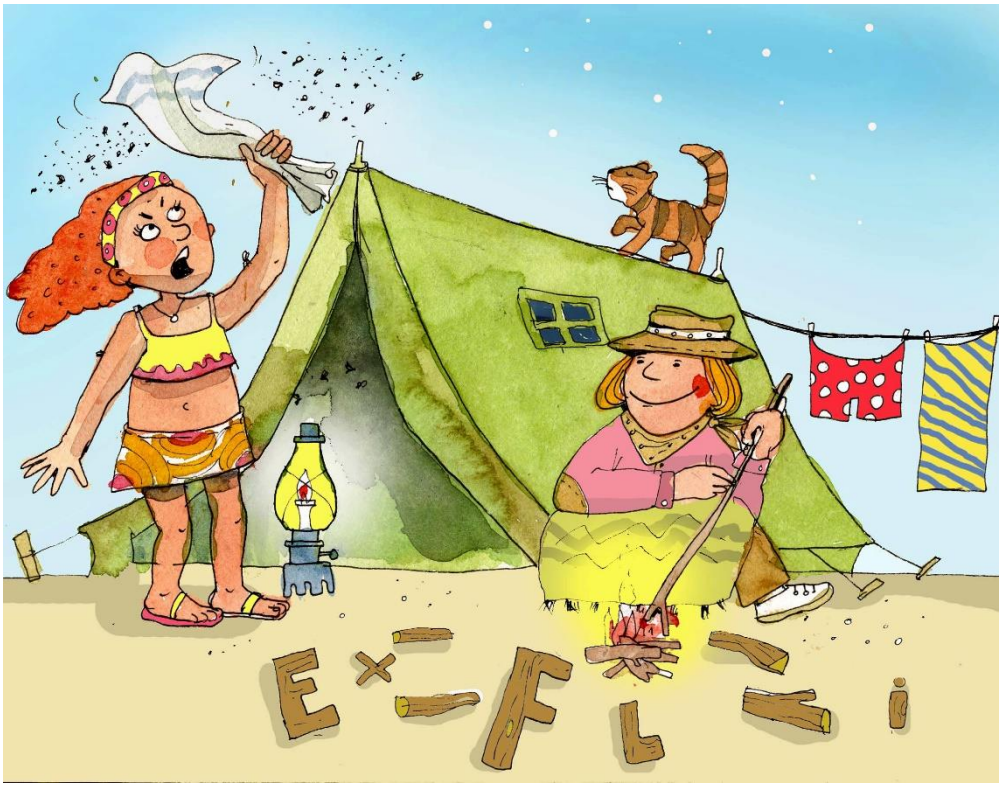

Zelten mit Hindernissen: Corinna verbringt einige Ferientage an einem See im Zelt. Am Abend ist es vor Mücken kaum noch auszuhalten. Selbst mit einem Handtuch kann sie sich die Plagegeister kaum vom Leib halten. Tina wiederum wird kaum gestochen. Sie hat sogar noch die Ruhe, aus Stöcken den Namen des Zeltplatzkaters zu legen. Wie heißt der Kater? Sortiere dazu die Holzstückchen mit Buchstabenform der Größe nach und beginne mit dem größten Buchstaben.

Christian Badel, www.kikifax.com, In: Pfarrbriefservice.de

Auflösung in diesem Heft versteckt!

Regelmäßige Termine in den Kirchorten

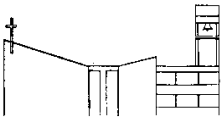

St. Heinrich und Kunigunde

Ministranten / Ministrantinnen
für Jungen und Mädchen
nach Absprache
Leitung: Schwester Gisela (Tel. 0551-91161)

Frauengruppe
1x monatlich (siehe aktueller Pfarrbrief)
Leitung: Schwester Gisela, Tel.: 0551-91161

Seniorenrunde
donnerstags 15.00 Uhr (außer in den Schulferien)
14-tägig
Leitung: Schwester Gisela, Tel.: 0551-91161

Strickclub
Dienstag 14-tägig 15.30 Uhr
Leitung: Frau Gisela Gries, Tel.: 0551-93051

Glaubensimpuls
mittwochs (nicht mehr regelmäßig - siehe Pfarrbrief)
Leitung: Prälat Heinz Voges

Ambo
St. Heinrich u. Kunigunde

Gemeindeleitungsteam:
leitungsteam-heiku@st-godehard-goettingen.de

Kirchbus
Unsere Kirchbusfahrer holen Sie gerne zum Gottesdienst ab am

1. + 4. So. im Monat zu 9.30 Uhr nach St. Heinrich und Kunigunde.
2. + 3. Sa. im Monat zu 18.00 Uhr (auf Anfrage)
(Bitte melden Sie sich bis freitags i. d. Woche! Tel.: 0551-91161)

Der Kirchbus fährt von St. Heinrich und Kunigunde am

5. So. im Monat: Pfarrsonntag für Alle mit Begegnung
Abfahrt 10.30 Uhr nach St. Godehard zu 11.00 Uhr
(Bitte melden Sie sich bis freitags i. d. Woche! Tel.: 0551-91161)

Beachten Sie bitte immer die Ferienregelung im aktuellen Pfarrbrief.

Regelmäßige Termine in den Kirchorten

St. Marien

Liturgie-Kreis
nach Einladung

Wort-Gottes-Feier mit Yoga
Termine: werden rechtzeitig bekannt gegeben
Leitung: Heike Javernik, Tel.: 05546-999633

Seniorenrunde
1x monatlich donnerstags: 15.00 Uhr
Leitung: Frau Malsch, Tel.: 05502-999110
und Frau Schröter Tel.: 05502-998915

Männerrunde „Abendlob und Abendbrot“
nach Einladung
Leitung: Michael Oechsner Tel. 05502/3297

Strickrunde
1 x im Monat am Mittwoch um 19.30 Uhr
Leitung: Annette Oechsner Tel. 05502/3297

Gemeindeleitungsteam:
Die Besprechungen sind öffentlich und finden jeweils um 19.00 Uhr statt.
Sprecher: Jörg Hoffmann Tel. 05502 / 999837

Tintenfass Madonna
Hildesheimer Dom

leitungsteam-dransfeld@st-godehard-goettingen.de

Informationen über die Termine in der Gemeinde St. Marien enthält der Jahreskalender, der ständig aktualisiert wird. Diesen senden wir Ihnen gerne auch per E-Mail zu, wenn Sie uns ein Mail mit dem Betreff „Jahreskalender“ an:

Regelmäßige Termine in den Kirchorten

St. Hedwig und Adelheid

Messdienerstunde
für Jungen und Mädchen
nach Absprache
Leitung: Katrin Wistuba / Claudia Hollung

Altarkreuz St. Hedwig und Adelheid

Seidenmalgruppe
3. Donnerstag im Monat: 19.30 Uhr
Leitung: Frau Heider, Tel.: 05506-97313

Kolping
1. Mittwoch im Monat: 20.00 Uhr
Leitung: Herr Illenseer, Tel.: 05506-1310

Kath. Männergemeinschaft
2. Sonntag im Monat: 10.30 Uhr
Leitung: Herr Burzinski, Tel.: 05506-512

Rosenkranzgebet
Mittwoch 9.30 Uhr 14-tägig im Pfarrheim
Leitung: Frau Hartge Tel.: 05506-588
und Frfr. von Wendt Tel.: 05502-94370

Gemeindeleitungsteam:
leitungsteam-adelebsen@st-godehard-goettingen.de

Den monatlichen Pfarrbrief als buntes pdf ?

Bestellen sie ihn kostenlos !
Es genügt eine e-mail an folgende Adresse:

pfarrbriefservice@st-godehard-goettingen.de

Regelmäßige Termine in den Kirchorten

St. Godehard

Seniorenrunde
donnerstags 15.30 Uhr (außer in den Schulferien) 14-tägig gerade Woche

Ministranten / Ministrantinnen
donnerstags nach Absprache
Leitung: Claudia Hollung, Tel.: 0551-600718
Katrin Wistuba

Pfadfinder - Wölflinge
mittwochs 17.oo Uhr
Leitung: Johanna Gwosdz,
Johanna@dpsg-Goettingen.de, 01632305158

Spiel- und Klönrunde
jeden 1. Montag im Monat 19.30 Uhr

Strick- und Bastelkreis
jeden 2. und 4. Montag im Monat 15.00 Uhr

Stammtisch
jeden 2. Montag im Monat 19.00 Uhr

Offener Treff für Mama, Papa, Kind
jeden Mittwoch von 15.30 – 17.00 Uhr
Pfarrheim St. Godehard
Leitung: Frau Matusche, Frau Schäfer

St. Godehard

St. Godehard 2, Wienstraße 31,
Tel. und Fax: 0551-66902
Leiterin: Kornelia Lindemann
Kita.Godehard.2@kath-kirche-goe.de
Öffnungszeiten: Mo – Do 7.00 – 17.00 Uhr Fr 7.00 – 16.00 Uhr

Männerrunde
trifft sich am Sa. 31.08. – geplant ist eine Tagesfahrt nach Würzburg
weitere Termine: 18.06. /10.09. /10.12. jeweils 18.30 Uhr im Pfarrheim

Gemeindeleitungsteam:
leitungsteam-godehard@st-godehard-goettingen.de

Adressen und Kontakte

Pfarrer:	Dechant Wigbert Schwarze	Tel.: 0551 - 61208	pfarrbuero@st-godehard-goettingen.de
Kooperator:	Pastor Jens Ollmetzer	Tel.: 0160 9739 3168	jensollmetzer@gmx.de
Subsidiar:	Pfr. Norbert Hübner	Tel.: 0551- 7908068	n-huebner@gmx.de
Diakon:	Martin Wirth	Tel.: 0551- 79757644	diakon.wirth@t-online.de

Gemeindereferentin:
Sr. Gisela Filbrich Tel.:0551 - 91161 gisela.filbrich@arcor.de
für das Dekanat:
Barbara Matusche Tel.:0551 - 50969028 matusche@st-godehard-goettingen.de

Rendantenbüro Tel.:0551 - 96866 kath.gesamtverband@kath-kirche-goe.de

Internetseite: www.st-godehard-goettingen.de

Pfarrbüro: **Godehardstr. 22, 37081 Göttingen,**
St. Godehard pfarrbuero@st-godehard-goettingen.de
Tel.: 0551 – 61208 Fax: 0551 – 5042862
Pfarrsekretärin: Anne-Dore Simon,

Öffnungszeiten:

Montag	09.00 bis 12.00 Uhr
Dienstag	09.00 bis 12.00 Uhr
Mittwoch	geschlossen
Donnerstag	09.00 bis 12.00 Uhr und 14.00 bis 16.00 Uhr
Freitag	09.00 bis 12.00 Uhr

Büro: **St. Heinrich-Str. 5, 37081 Göttingen**
St. Heinrich und Kunigunde buero-heiku@st-godehard-goettingen.de
Tel.: 0551 – 91161 Fax: 0551 – 9899774

Öffnungszeiten: Mittwoch 10.00 bis 12.00 Uhr

Büro Adelebsen: **Siedlungsstraße 1, 37139 Adelebsen**
St. Hedwig und Adelheid buero-adelebsen@st-godehard-goettingen.de
Handy-Nr.: 0151 2724 0911
Pfarrsekretärin: Martina Discher

Öffnungszeiten: Donnerstag 09.00 bis 12.00 Uhr / 14-tägig gerade Kalenderwoche

Büro Dransfeld: **Heinrich-Sohnrey-Straße 8a, 37127 Dransfeld**
St. Marien buero-dransfeld@st-godehard-goettingen.de
Handy-Nr.: 0151 2724 0911
Pfarrsekretärin: Martina Discher

Öffnungszeiten: Donnerstag 09.00 bis 12.00 Uhr / 14-tägig ungerade Kalenderwoche

Kindergarten:
St. Godehard 2 **Wienstraße 31, Tel.: 0551-66902** **kita.godehard.2@kath-kirche-goe.de**
Leitung: Kornelia Lindemann
Öffnungszeiten: Montag bis Donnerstag 07.00 bis 17.00 Uhr, Freitag 07.00 bis 16.00 Uhr

Bankverbindung: Pfarrgemeinde St. Godehard
Sparkasse Göttingen BIC: NOLADE21GOE IBAN: DE65 2605 0001 0012 0612 48

Caritas-Centrum **St. Godehard Godehardstr. 18 , 37081 Göttingen**
Tel.: 0551 – 999 590